



Diário Oficial do **MUNICÍPIO**

Prefeitura Municipal de Jaguaripe

1

Segunda-feira • 14 de Setembro de 2020 • Ano • Nº 3452

Esta edição encontra-se no site oficial deste ente.

Prefeitura Municipal de Jaguaripe publica:

- Relatório de Gestão Fiscal - 2º Quadrimestre 2020.

Imprensa Oficial

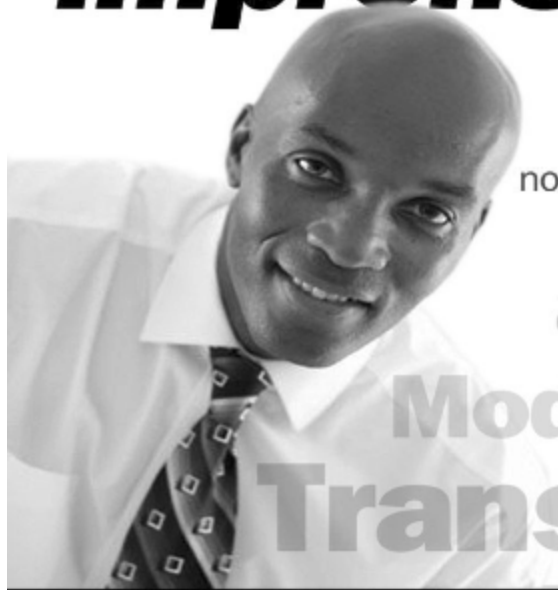

Gestão transparente.
Os atos do gestor são publicados
no Diário Oficial próprio do município.

autonomia
Modernidade
Transparência

Relatório de Gestão Fiscal

PREFEITURA MUNICIPAL DE JAGUARIFE - PODER EXECUTIVO
RELATÓRIO DE GESTÃO FISCAL
DEMONSTRATIVO DA DESPESA COM PESSOAL
ORÇAMENTOS FISCAL E DA SEGURIDADE SOCIAL
QUADRIMESTRE MAIO - AGOSTO - 2020

RGF - ANEXO 1 (LRF, art. 55, inciso I, alínea "a")

Em Reais

DESPESA COM PESSOAL	DESPESAS EXECUTADAS (Últimos 12 Meses)												TOTAL (ÚLTIMOS 12 MESES) (a)	INSCRITAS EM RESTOS A PAGAR NÃO PROCESSADOS (b)
	LIQUIDADAS													
	9/2019	10/2019	11/2019	12/2019	1/2020	2/2020	3/2020	4/2020	5/2020	6/2020	7/2020	8/2020		
DESPESA BRUTA COM PESSOAL (I)	2.794.231,05	2.390.871,43	2.396.617,36	4.814.689,38	2.577.628,86	2.735.954,43	2.650.068,97	2.468.373,17	2.476.213,74	2.486.495,00	2.407.152,06	2.515.535,03	32.713.830,48	0,00
Pessoal Ativo	2.782.255,05	2.378.895,43	2.384.641,36	4.790.737,38	2.565.160,86	2.723.414,43	2.637.528,97	2.455.833,17	2.463.673,74	2.473.955,00	2.394.612,06	2.483.527,27	32.534.234,72	0,00
Vencimentos, Vantagens e Outras Despesas Variáveis	2.039.992,06	2.016.823,14	2.010.362,70	3.671.392,11	2.174.459,06	2.249.205,49	2.183.633,35	2.013.653,11	2.036.587,62	2.055.058,19	1.979.314,06	2.043.044,55	26.473.525,44	0,00
Obrigações Patronais	742.262,99	362.072,29	374.278,66	1.119.345,27	390.701,80	474.208,94	453.895,62	442.180,06	427.086,12	418.896,81	415.298,00	440.482,72	6.060.709,28	0,00
Benefícios Previdenciários	0,00	0,00	0,00	0,00	0,00	0,00	0,00	0,00	0,00	0,00	0,00	0,00	0,00	0,00
Pessoal Inativo e Pensionistas	11.976,00	11.976,00	11.976,00	23.952,00	12.468,00	12.540,00	12.540,00	12.540,00	12.540,00	12.540,00	12.540,00	32.007,76	179.595,76	0,00
Aposentadorias, Reserva e Reformas	7.984,00	7.984,00	7.984,00	15.968,00	8.312,00	8.360,00	8.360,00	8.360,00	8.360,00	8.360,00	8.360,00	8.360,00	18.093,88	116.485,88
Pensões	3.992,00	3.992,00	3.992,00	7.984,00	4.156,00	4.180,00	4.180,00	4.180,00	4.180,00	4.180,00	4.180,00	13.913,88	63.109,88	0,00
Outros Benefícios Previdenciários	0,00	0,00	0,00	0,00	0,00	0,00	0,00	0,00	0,00	0,00	0,00	0,00	0,00	0,00
Outras despesas de pessoal decorrentes de contratos de terceirização (§ 1º do art. 18 da LRF)	0,00	0,00	0,00	0,00	0,00	0,00	0,00	0,00	0,00	0,00	0,00	0,00	0,00	0,00
DESPESAS NÃO COMPUTADAS (§ 1º do art. 18 da LRF) (II)	0,00	0,00	0,00	0,00	0,00	0,00	0,00	0,00	0,00	0,00	0,00	0,00	9.733,88	0,00
Indenizações por Demissão e Inativos à Demissão Voluntária	0,00	0,00	0,00	0,00	0,00	0,00	0,00	0,00	0,00	0,00	0,00	0,00	0,00	0,00
Decorrentes de Decisão Judicial de período anterior ao da apuração	0,00	0,00	0,00	0,00	0,00	0,00	0,00	0,00	0,00	0,00	0,00	0,00	9.733,88	0,00
Despesas de Exercícios Anteriores de período anterior ao da apuração	0,00	0,00	0,00	0,00	0,00	0,00	0,00	0,00	0,00	0,00	0,00	0,00	0,00	0,00
Inativos e Pensionistas com Recursos Vinculados	0,00	0,00	0,00	0,00	0,00	0,00	0,00	0,00	0,00	0,00	0,00	0,00	0,00	0,00
DESPESA LÍQUIDA COM PESSOAL (III) = (I - II)	2.794.231,05	2.390.871,43	2.396.617,36	4.814.689,38	2.577.628,86	2.735.954,43	2.650.068,97	2.468.373,17	2.476.213,74	2.486.495,00	2.407.152,06	2.505.801,15	32.704.096,60	0,00

PREFEITURA MUNICIPAL DE JAGUARIFE - PODER EXECUTIVO
RELATÓRIO DE GESTÃO FISCAL
DEMONSTRATIVO DA DESPESA COM PESSOAL
ORÇAMENTOS FISCAL E DA SEGURIDADE SOCIAL
QUADRIMESTRE MAIO - AGOSTO - 2020

<u>APURAÇÃO DO CUMPRIMENTO DO LIMITE LEGAL</u>	<u>VALOR</u>	<u>% SOBRE A RCL</u>
RECEITA CORRENTE LÍQUIDA - RCL (IV)	62.943.404,75	-
(-) Transferências obrigatórias da União relativas às emendas individuais (ART. 166-A, § 1º, da CF) (V)	0,00	-
(-) Transferências obrigatórias da União relativas às emendas de bancada (art. 166, § 16 da CF) (VI)	0,00	-
= RECEITA CORRENTE LÍQUIDA AJUSTADA PARA CÁLCULO DOS LIMITES DA DESPESA COM PESSOAL (VII) = (IV - V - VI)	62.943.404,75	-
DESPESA TOTAL COM PESSOAL - DTP (VIII) = (III a + III b)	32.704.096,60	51,96
LIMITE MÁXIMO (VI) (incisos I, II e III, art. 20 da LRF) - 54,00%	33.989.438,56	54,00
LIMITE PRUDENCIAL (X) = (0,95 x VI) (parágrafo único do art. 22 da LRF)	32.289.966,64	51,30
LIMITE DE ALERTA (XI) = (0,90 x VI) (inciso II do §1º do art. 59 da LRF)	30.590.494,71	48,60

FONTE: Sistema de Contabilidade Pública, Unidade Responsável: PREFEITURA MUNICIPAL DE JAGUARIFE

1. Nos demonstrativos elaborados no primeiro e no segundo quadrimestre de cada exercício, os valores de restos a pagar não processados inscritos em 31 de dezembro do exercício anterior continuarão a ser informados nesse campo. Esses valores não sofrem alteração pelo seu processamento, e somente no caso de cancelamento podem ser excluídos.

HUNALDO SIMÕES COSTA
PREFEITO
5978

NILZETE BARBOSA DOS SANTOS
SEC. DO PLAN. ADM E FINANÇAS

MARCIANO JOSÉ DE OLIVEIRA NETO
CONTADOR
BA 010523/O

PREFEITURA MUNICIPAL DE JAGUARIFE - PODER EXECUTIVO
RELATÓRIO DE GESTÃO FISCAL
DEMONSTRATIVO DA DESPESA COM PESSOAL
ORÇAMENTOS FISCAL E DA SEGURIDADE SOCIAL
QUADRIMESTRE MAIO - AGOSTO - 2020

RGF - ANEXO 1 (LRF, art. 55, inciso I, alínea "a")

Em Reais

DESPESA COM PESSOAL	DESPESAS EXECUTADAS (Últimos 12 Meses)												TOTAL (ÚLTIMOS 12 MESES) (a)	INSCRITAS EM RESTOS A PAGAR NÃO PROCESSADOS (b)
	LIQUIDADAS													
	9/2019	10/2019	11/2019	12/2019	1/2020	2/2020	3/2020	4/2020	5/2020	6/2020	7/2020	8/2020		
DESPESA BRUTA COM PESSOAL (I)	2.794.231,05	2.390.871,43	2.396.617,36	4.814.689,38	2.577.628,86	2.735.954,43	2.650.068,97	2.468.373,17	2.476.213,74	2.486.495,00	2.407.152,06	2.515.535,03	32.713.830,48	0,00
Pessoal Ativo	2.782.255,05	2.378.895,43	2.384.641,36	4.790.737,38	2.565.160,86	2.723.414,43	2.637.528,97	2.455.833,17	2.463.673,74	2.473.955,00	2.394.612,06	2.483.527,27	32.534.234,72	0,00
Vencimentos, Vantagens e Outras Despesas Variáveis	2.039.992,06	2.016.823,14	2.010.362,70	3.671.392,11	2.174.459,06	2.249.205,49	2.183.633,35	2.013.653,11	2.036.587,62	2.055.058,19	1.979.314,06	2.043.044,55	26.473.525,44	0,00
Obrigações Patronais	742.262,99	362.072,29	374.278,66	1.119.345,27	390.701,80	474.208,94	453.895,62	442.180,06	427.086,12	418.896,81	415.298,00	440.482,72	6.060.709,28	0,00
Benefícios Previdenciários	0,00	0,00	0,00	0,00	0,00	0,00	0,00	0,00	0,00	0,00	0,00	0,00	0,00	0,00
Pessoal Inativo e Pensionistas	11.976,00	11.976,00	11.976,00	23.952,00	12.468,00	12.540,00	12.540,00	12.540,00	12.540,00	12.540,00	12.540,00	32.007,76	179.595,76	0,00
Aposentadorias, Reserva e Reformas	7.984,00	7.984,00	7.984,00	15.968,00	8.312,00	8.360,00	8.360,00	8.360,00	8.360,00	8.360,00	8.360,00	18.093,88	116.485,88	0,00
Pensões	3.992,00	3.992,00	3.992,00	7.984,00	4.156,00	4.180,00	4.180,00	4.180,00	4.180,00	4.180,00	4.180,00	13.913,88	63.109,88	0,00
Outros Benefícios Previdenciários	0,00	0,00	0,00	0,00	0,00	0,00	0,00	0,00	0,00	0,00	0,00	0,00	0,00	0,00
Outras despesas de pessoal decorrentes de contratos de terceirização (§ 1º do art. 16 da LRF)	0,00	0,00	0,00	0,00	0,00	0,00	0,00	0,00	0,00	0,00	0,00	0,00	0,00	0,00
DESPESAS NÃO COMPUTADAS (§ 1º do art. 16 da LRF) (II)	0,00	0,00	0,00	0,00	0,00	0,00	0,00	0,00	0,00	0,00	0,00	0,00	9.733,88	0,00
Indenizações por Demissão e Inativos à Demissão Voluntária	0,00	0,00	0,00	0,00	0,00	0,00	0,00	0,00	0,00	0,00	0,00	0,00	0,00	9.733,88
Decorrentes de Decisão Judicial de período anterior ao da apuração	0,00	0,00	0,00	0,00	0,00	0,00	0,00	0,00	0,00	0,00	0,00	0,00	9.733,88	0,00
Despesas de Exercícios Anteriores de período anterior ao da apuração	0,00	0,00	0,00	0,00	0,00	0,00	0,00	0,00	0,00	0,00	0,00	0,00	0,00	0,00
Inativos e Pensionistas com Recursos Vinculados	0,00	0,00	0,00	0,00	0,00	0,00	0,00	0,00	0,00	0,00	0,00	0,00	0,00	0,00
DESPESA LÍQUIDA COM PESSOAL (III) = (I - II)	2.794.231,05	2.390.871,43	2.396.617,36	4.814.689,38	2.577.628,86	2.735.954,43	2.650.068,97	2.468.373,17	2.476.213,74	2.486.495,00	2.407.152,06	2.505.801,15	32.704.096,60	0,00

PREFEITURA MUNICIPAL DE JAGUARIFE - PODER EXECUTIVO
RELATÓRIO DE GESTÃO FISCAL
DEMONSTRATIVO DA DESPESA COM PESSOAL
ORÇAMENTOS FISCAL E DA SEGURIDADE SOCIAL
QUADRIMESTRE MAIO - AGOSTO - 2020

<u>APURAÇÃO DO CUMPRIMENTO DO LIMITE LEGAL</u>	<u>VALOR</u>	<u>% SOBRE A RCL</u>
RECEITA CORRENTE LÍQUIDA - RCL (IV)	62.943.404,75	-
(-) Transferências obrigatórias da União relativas às emendas individuais (ART. 166-A, § 1º, da CF) (V)	0,00	-
(-) Transferências obrigatórias da União relativas às emendas de bancada (art. 166, § 16 da CF) (VI)	0,00	-
= RECEITA CORRENTE LÍQUIDA AJUSTADA PARA CÁLCULO DOS LIMITES DA DESPESA COM PESSOAL (VII) = (IV - V - VI)	62.943.404,75	-
DESPESA TOTAL COM PESSOAL - DTP (VIII) = (III a + III b)	32.704.096,60	51,96
LIMITE MÁXIMO (VI) (incisos I, II e III, art. 20 da LRF) - 54,00%	33.989.438,56	54,00
LIMITE PRUDENCIAL (X) = (0,95 x VI) (parágrafo único do art. 22 da LRF)	32.289.966,64	51,30
LIMITE DE ALERTA (XI) = (0,90 x VI) (inciso II do §1º do art. 59 da LRF)	30.590.494,71	48,60

FONTE: Sistema de Contabilidade Pública, Unidade Responsável: PREFEITURA MUNICIPAL DE JAGUARIFE
1. Nos demonstrativos elaborados no primeiro e no segundo quadrimestre de cada exercício, os valores de restos a pagar não processados inscritos em 31 de dezembro do exercício anterior continuarão a ser informados nesse campo. Esses valores não sofrem alteração pelo seu processamento, e somente no caso de cancelamento podem ser excluídos.

HUNALDO SIMÕES COSTA
PREFEITO
5978

NILZETE BARBOSA DOS SANTOS
SEC. DO PLAN. ADM E FINANÇAS

MARCIANO JOSÉ DE OLIVEIRA NETO
CONTADOR
BA 010523/O

PREFEITURA MUNICIPAL DE JAGUARIFE
RELATÓRIO DE GESTÃO FISCAL
DEMONSTRATIVO DA DÍVIDA CONSOLIDADA LÍQUIDA
ORÇAMENTOS FISCAL E DA SEGURIDADE SOCIAL
2o. QUADRIMESTRE 2020 / QUADRIMESTRE MAIO - AGOSTO

RGF - ANEXO 2 (LRF, art. 55, inciso I, alínea "b")

R\$ 1,00

<u>DÍVIDA CONSOLIDADA</u>	SALDO DO EXERCÍCIO	SALDO DO EXERCÍCIO DE 2020		
		Até o 1º Quadrimestre	Até o 2º Quadrimestre	Até o 3º Quadrimestre
DÍVIDA CONSOLIDADA - DC(I)	9.072.484,15	9.014.462,85	8.981.412,82	0,00
Dívida Mobiliária	0,00	0,00	0,00	0,00
Dívida Contratual	9.072.484,15	9.014.462,85	8.981.412,82	0,00
Empréstimos	0,00	0,00	0,00	0,00
Interna	0,00	0,00	0,00	0,00
Externa	0,00	0,00	0,00	0,00
Reestruturação da Dívida de Estados e Municípios	0,00	0,00	0,00	0,00
Financiamentos	0,00	0,00	0,00	0,00
Interna	0,00	0,00	0,00	0,00
Externa	0,00	0,00	0,00	0,00
Parcelamento de Renegociação de dívidas	9.072.484,15	9.014.462,85	8.981.412,82	0,00
De Tributos	0,00	0,00	0,00	0,00
De Contribuições Previdenciárias	9.072.484,15	9.014.462,85	8.981.412,82	0,00
De Demais Contribuições Sociais	0,00	0,00	0,00	0,00
Do FGTS	0,00	0,00	0,00	0,00
Com Instituição Não Financeira	0,00	0,00	0,00	0,00
Demais Dívidas Contratuais	0,00	0,00	0,00	0,00
Precatórios posteriores à 05/05/2000 (inclusive) - Vencidos e não Pagos	0,00	0,00	0,00	0,00
Outras Dívidas	0,00	0,00	0,00	0,00
DEDUÇÕES(II)*	5.828.752,17	7.163.433,25	11.317.052,62	0,00
Disponibilidade de Caixa	5.828.752,17	7.163.433,25	11.317.052,62	0,00
Disponibilidade de Caixa Bruta	5.828.752,17	7.163.433,25	11.317.052,62	0,00
(-) Restos a Pagar Processados	0,00	0,00	0,00	0,00
Demais Haveres Financeiros	0,00	0,00	0,00	0,00
DÍVIDA CONSOLIDADA LÍQUIDA (DCL) (III)=(I - II)	3.243.731,98	1.851.029,60	-2.335.639,80	0,00
RECEITA CORRENTE LÍQUIDA - RCL (IV)	60.912.813,11	62.416.668,81	62.943.404,75	0,00
(-) Transferências obrigatórias da União relativas às emendas individuais (ART.)	0,00	0,00	0,00	0,00
RECEITA CORRENTE LÍQUIDA AJUSTADA PARA CÁLCULO DOS LIMITES D	60.912.813,11	62.416.668,81	62.943.404,75	0,00
%da DC sobre a RCL(I/RCL)	14,89	14,44	14,26	0,00
%da DCL sobre a RCL(III/RCL)	5,32	2,96	-3,71	0,00
LIMITE DEFINIDO POR RESOLUÇÃO DO SENADO FEDERAL: 120.00%				75.532.085,70
LIMITE DE ALERTA (inciso III do § 1º do art. 59 da LRF): 108.00%				67.978.877,13

<u>OUTROS VALORES NÃO INTEGRANTES DA DC</u>	SALDO DO EXERCÍCIO	SALDO DO EXERCÍCIO DE 2020		
		Até o 1º Quadrimestre	Até o 2º Quadrimestre	Até o 3º Quadrimestre
PRECATÓRIOS ANTERIORES À 05/05/2000	0,00	0,00	0,00	0,00
PRECATÓRIOS POSTERIORES À 05/05/2000	0,00	0,00	0,00	0,00
PASSIVO ATUARIAL	0,00	0,00	0,00	0,00
INSUFICIÊNCIA FINANCEIRA	0,00	0,00	0,00	0,00
DEPÓSITOS E CONSIGNAÇÕES SEM CONTRAPARTIDA	0,00	0,00	0,00	0,00
RP NÃO-PROCESSADOS	0,00	0,00	0,00	0,00
ANTECIPAÇÕES DE RECEITA ORÇAMENTÁRIA - ARO	0,00	0,00	0,00	0,00
DÍVIDA CONTRATUAL DE PPP	0,00	0,00	0,00	0,00
APROPRIAÇÃO DE DEPÓSITOS JUDICIAIS	0,00	0,00	0,00	0,00

FONTE: Sistema de Contabilidade Pública, Unidade Responsável: PREFEITURA MUNICIPAL DE JAGUARIFE

Nota:

* Se o saldo apurado for negativo, ou seja, se o total da Disponibilidade de Caixa Bruta somada aos Demais Haveres Financeiros for menor que Restos a Pagar Processados, não deverá ser informado nessa linha, mas sim na linha da "Insuficiência Financeira", das Obrigações não integrantes da Dívida Consolidada - DC. Assim quando o cálculo de DEDUÇÕES (II) for negativo, colocar um "-" (traço) nessa linha.

HUNALDO SIMÕES COSTA
PREFEITO
5978

NILZETE BARBOSA DOS SANTOS
SEC. DO PLAN. ADM E FINANÇAS

MARCIANO JOSÉ DE OLIVEIRA NETO
CONTADOR
BA 010523/O

PREFEITURA MUNICIPAL DE JAGUARIFE
RELATÓRIO DE GESTÃO FISCAL
DEMONSTRATIVO DAS GARANTIAS E CONTRAGARANTIAS DE VALORES
ORÇAMENTOS FISCAL E DA SEGURIDADE SOCIAL
2o. QUADRIMESTRE 2020 / QUADRIMESTRE MAIO - AGOSTO

RGF - ANEXO 3 (LRF, art. 55, inciso I, alínea "c" e art. 40, § 1º)

R\$ 1,00

<u>GARANTIAS CONCEDIDAS</u>	SALDO DO EXERCÍCIO	SALDOS DO EXERCÍCIO DE 2020		
		Até o 1º Quadrimestre	Até o 2º Quadrimestre	Até o 3º Quadrimestre
AOS ESTADOS (I)	0,00	0,00	0,00	0,00
Em Operações de Crédito Externas	0,00	0,00	0,00	0,00
Em Operações de Crédito Internas	0,00	0,00	0,00	0,00
AOS MUNICÍPIOS (II)	0,00	0,00	0,00	0,00
Em Operações de Crédito Externas	0,00	0,00	0,00	0,00
Em Operações de Crédito Internas	0,00	0,00	0,00	0,00
AS ENTIDADES CONTROLADAS (III)	0,00	0,00	0,00	0,00
Em Operações de Crédito Externas	0,00	0,00	0,00	0,00
Em Operações de Crédito Internas	0,00	0,00	0,00	0,00
POR MEIO DE FUNDOS (IV)	0,00	0,00	0,00	0,00
TOTAL GARANTIAS CONCEDIDAS (V) = (I + II + III + IV)	0,00	0,00	0,00	0,00
RECEITA CORRENTE LÍQUIDA - RCL (VI)	60.912.813,11	62.416.668,81	62.943.404,75	0,00
% do TOTAL DAS GARANTIAS sobre a RCL	0,00	0,00	0,00	0,00
LIMITE DEFINIDO POR RESOLUÇÃO DO SENADO FEDERAL - 22%	13.400.818,88	13.731.667,14	13.847.549,04	0,00
LIMITE DE ALERTA (inciso III do §1º do art. 59 da LRF) - 90%	54.821.531,80	56.175.001,93	56.649.064,28	0,00

<u>CONTRAGARANTIAS RECEBIDAS</u>	SALDO DO EXERCÍCIO ANTERIOR	SALDOS DO EXERCÍCIO DE 2020		
		Até o 1º Quadrimestre	Até o 2º Quadrimestre	Até o 3º Quadrimestre
DOS ESTADOS (VII)	0,00	0,00	0,00	0,00
Em Garantia às operações de Crédito Externas	0,00	0,00	0,00	0,00
Em Garantia às operações de Crédito Internas	0,00	0,00	0,00	0,00
DOS MUNICÍPIOS (VIII)	0,00	0,00	0,00	0,00
Em Garantia às operações de Crédito Externas	0,00	0,00	0,00	0,00
Em Garantia às operações de Crédito Internas	0,00	0,00	0,00	0,00
DAS ENTIDADES CONTROLADAS (IX)	0,00	0,00	0,00	0,00
Em Garantia às operações de Crédito Externas	0,00	0,00	0,00	0,00
Em Garantia às operações de Crédito Internas	0,00	0,00	0,00	0,00
EM GARANTIAS POR MEIO DE FUNDOS (X)	0,00	0,00	0,00	0,00
TOTAL CONTRAGARANTIAS RECEBIDAS (XI) = (VII + VIII + IX + X)	0,00	0,00	0,00	0,00

MEDIDAS CORRETIVAS:

FONTE: Sistema de Contabilidade Pública, Unidade Responsável: PREFEITURA MUNICIPAL DE JAGUARIFE

Nota: * Inclui garantias concedidas por meio de Fundos.

HUNALDO SIMÕES COSTA
PREFEITO
5978

NILZETE BARBOSA DOS SANTOS
SEC. DO PLAN. ADM E FINANÇAS

MARCIANO JOSÉ DE OLIVEIRA NETO
CONTADOR
BA 010523/O

PREFEITURA MUNICIPAL DE JAGUARIFE -
RELATÓRIO DE GESTÃO FISCAL
DEMONSTRATIVO DAS OPERAÇÕES DE CRÉDITO
ORÇAMENTOS FISCAL E DA SEGURIDADE SOCIAL
2o. QUADRIMESTRE 2020 / QUADRIMESTRE MAIO - AGOSTO

RGF - ANEXO 4 (LRF, art. 55, inciso I, alínea "d" e inciso III alínea "c")

R\$ 1,00

OPERAÇÕES DE CRÉDITO	VALOR	
	No Quadrimestre de Referência	Até o Quadrimestre de Referência (a)
Mobiliária	0,00	0,00
Interna	0,00	0,00
Externa	0,00	0,00
Contratual	0,00	0,00
Interna	0,00	0,00
Empréstimos	0,00	0,00
Aquisição Financiada de Bens e Arrendamento Mercantil Financeiro	0,00	0,00
Antecipação de Receita pela Venda a Termo de Bens e Serviços	0,00	0,00
Assunção, Reconhecimento e Confissão de Dívidas (LRF, art. 29, § 1º)	0,00	0,00
Operações de crédito previstas no art. 7º § 3º da RSF nº 43/2001 1 (I)	0,00	0,00
Externa	0,00	0,00
Empréstimos	0,00	0,00
Aquisição Financiada de Bens e Arrendamento Mercantil Financeiro	0,00	0,00
Antecipações de Receitas pela Venda a Termo de Bens e Serviços	0,00	0,00
Assunção, Reconhecimento e Confissão de Dívidas (LRF, art. 29, § 1º)	0,00	0,00
Operações de crédito previstas no art. 7º § 3º da RSF nº 43/2001 1 (II)	0,00	0,00

APURAÇÃO DO CUMPRIMENTO DOS LIMITES	VALOR	% SOBRE A RCL
RECEITA CORRENTE LÍQUIDA - RCL	62.943.404,75	-
OPERAÇÕES VEDADAS	0,00	0,00
TOTAL CONSIDERADO PARA FINS DA APURAÇÃO DO CUMPRIMENTO DO LIMITE (VI)= (IIIa + V - Ia - IIa)	62.943.404,75	0,00
LIMITE GERAL DEFINIDO POR RESOLUÇÃO DO SENADO FEDERAL PARA AS OPERAÇÕES DE CRÉDITO INTERNAS E EXTERNAS	10.070.944,76	16,00
LIMITE DE ALERTA (inciso III do § 1º do art. 59 da LRF)	9.063.850,28	14,40
OPERAÇÕES DE CRÉDITO POR ANTECIPAÇÃO DA RECEITA ORÇAMENTÁRIA	0,00	0,00
LIMITE DEFINIDO POR RESOLUÇÃO DO SENADO FEDERAL PARA AS OPERAÇÕES DE CRÉDITO POR ANTECIPAÇÃO DA RECEITA ORÇAMENTÁRIA	4.406.038,33	7,00

OUTRAS OPERAÇÕES QUE INTEGRAM A DÍVIDA CONSOLIDADA	VALOR	
	No Quadrimestre de Referência	Até o Quadrimestre de Referência (a)
Parcelamentos de Dívidas	0,00	0,00
Tributos	0,00	0,00
Contribuições Previdenciárias	0,00	0,00
FGTS	0,00	0,00
Operações de reestruturação e recomposição do principal de dívidas	0,00	0,00

FONTE: Sistema de Contabilidade Pública, Unidade Responsável: PREFEITURA MUNICIPAL DE JAGUARIFE

Notas: 1 Para fins de contratação de operações de crédito, verificadas pela STN/COPEM segundo o Manual para Instrução de Pleitos, serão consideradas no cálculo do limite as operações que pressupõem ingresso financeiro.

HUNALDO SIMÕES COSTA
PREFEITO
5978

NILZETE BARBOSA DOS SANTOS
SEC. DO PLAN. ADM E FINANÇAS

MARCIANO JOSÉ DE OLIVEIRA NETO
CONTADOR
BA 010523/O

PREFEITURA MUNICIPAL DE JAGUARIFE - Poder Executivo
RELATÓRIO DE GESTÃO FISCAL
DEMONSTRATIVO DAS DISPONIBILIDADE DE CAIXA E DOS RESTOS A PAGAR
ORÇAMENTOS FISCAL E DA SEGURIDADE SOCIAL
2º QUADRIMESTRE MAIO - AGOSTO / 2020

RGF - ANEXO 5 (LRF, art. 55, Inciso III, alínea "a")

R\$ 1,00

IDENTIFICAÇÃO DOS RECURSOS	DISPONIBILIDADE	OBRIGAÇÕES FINANCEIRAS				INSUFICIÊNCIA FINANCEIRA VERIFICADA NO CONSÓRCIO	DISPONIBILIDADE DE CAIXA LÍQUIDA (ANTES DA INSCRIÇÃO EM RESTOS A PAGAR NÃO PROCESSADOS DO EXERCÍCIO)	RESTOS A PAGAR EMPENHADOS E NÃO LIQUIDADOS DO EXERCÍCIO	EMPENHOS NÃO LIQUIDADOS CANCELADOS (NÃO INSCRITOS POR INSUFICIÊNCIA FINANCEIRA)	DISPONIBILIDADE DE CAIXA LÍQUIDA (APOS A INSCRIÇÃO EM RESTOS A PAGAR NÃO PROCESSADOS DO EXERCÍCIO)
		Restos a Pagar Liquidados e Não Pagos		Restos a Pagar Empenhados e Não Liquidados de Exercícios Anteriores	Demais Obrigações					
		De	Do Exercício							
(a)	(b)	(c)	(d)	(e)	(f)	(g)=(a-(b+c+d+e) - f)	(h)		(i)= (g - h)	
TOTAL DOS RECURSOS NÃO VINCULADOS (I)	3.853.697,21	32.633.401,53	26.391,60	45.724,22	52.046,34	0,00	(28.903.866,48)	5.813.992,23	0,00	34.717.858,71
0 - Recursos Ordinários	3.853.697,21	32.633.401,53	26.391,60	45.724,22	52.046,34	0,00	(28.903.866,48)	5.813.992,23	0,00	(34.717.858,71)
TOTAL DOS RECURSOS VINCULADOS (II)	7.686.784,56	88.628.898,51	231.002,10	1.975.885,55	320.250,07	0,00	(83.469.251,67)	19.823.176,24	0,00	(103.292.427,91)
1 - Receitas de Impostos e Transferências de Impostos - Educação - 25%	45.942,25	7.345.392,05	719,00	2.790,00	0,00	0,00	(7.302.958,80)	3.702.703,44	0,00	(11.005.662,24)
2 - Receitas de Impostos e Transferências de Impostos - Saúde - 15%	34.603,11	2.443.039,87	0,00	208.834,19	(4.158,88)	0,00	(2.613.112,07)	2.305.523,10	0,00	(4.918.635,17)
4 - Contribuição ao Programa Ensino Fundamental - Salário Educação	155.122,95	2.110.999,39	0,00	0,00	0,00	0,00	(1.955.876,44)	638.791,76	0,00	(2.594.668,20)
9 - Recurso Vinculado LC 173/2020	204.138,54	0,00	0,00	0,00	0,00	0,00	204.138,54	0,00	0,00	204.138,54
10 - FCBA - Fundo de Cultura do Estado da Bahia	4.052,48	0,00	0,00	0,00	0,00	0,00	4.052,48	18,65	0,00	4.033,83
14 - Transferências de Recursos do Sistema Único de Saúde - SUS	2.638.862,38	1.979.345,89	139.720,15	38.720,00	0,00	0,00	481.076,34	1.760.960,24	0,00	(1.279.883,90)
15 - Transferências de Recursos do Fundo Nacional de Desenvolvimento da Educação - FNDE	912.720,89	3.087.625,59	0,00	0,00	0,00	0,00	(2.175.104,70)	539.301,40	0,00	(2.714.406,10)
16 - Contribuição de Intervenção do Domínio Econômico - CIDE	7.780,99	90.597,19	0,00	0,00	0,00	0,00	(82.816,20)	889,61	0,00	(83.685,81)
18 - Transferências FUNDEB (Aplicação na remuneração dos profissionais na Educação Básica - 60%)	442.025,79	43.584.455,58	0,00	30,00	324.408,95	0,00	(43.466.868,74)	3.637.575,12	0,00	(47.104.443,86)
19 - Transferências FUNDEB (aplicação em outras despesas de Educação Básica - 40%)	0,00	21.634.689,58	0,00	0,00	0,00	0,00	(21.634.689,58)	1.935.043,13	0,00	(23.569.732,71)
22 - Transferências de Convênios - Educação	369,62	1.521.714,09	0,00	930.013,77	0,00	0,00	(2.451.358,24)	0,00	0,00	(2.451.358,24)
23 - Transferências de Convênios - Saúde	236.147,29	0,00	0,00	424.508,30	0,00	0,00	(188.361,01)	680.360,00	0,00	(868.721,01)
24 - Transferências de Convênios - Outros (não relacionados à educação/saúde)	388.358,56	104.228,22	0,00	359.212,14	0,00	0,00	(75.081,80)	602.125,07	0,00	(677.206,87)
28 - Programa de Saúde -	24.327,35	0,00	0,00	0,00	0,00	0,00	24.327,35	0,00	0,00	24.327,35

Página 1 de 2

PREFEITURA MUNICIPAL DE JAGUARIFE - Poder Executivo
RELATÓRIO DE GESTÃO FISCAL
DEMONSTRATIVO DAS DISPONIBILIDADE DE CAIXA E DOS RESTOS A PAGAR
ORÇAMENTOS FISCAL E DA SEGURIDADE SOCIAL
2º QUADRIMESTRE MAIO - AGOSTO / 2020

RGF - ANEXO 5 (LRF, art. 55, Inciso III, alínea "a")

R\$ 1,00

IDENTIFICAÇÃO DOS RECURSOS	DISPONIBILIDADE	OBRIGAÇÕES FINANCEIRAS				INSUFICIÊNCIA FINANCEIRA VERIFICADA NO CONSÓRCIO	DISPONIBILIDADE DE CAIXA LÍQUIDA (ANTES DA INSCRIÇÃO EM RESTOS A PAGAR NÃO PROCESSADOS DO EXERCÍCIO)	RESTOS A PAGAR EMPENHADOS E NÃO LIQUIDADOS DO EXERCÍCIO	EMPENHOS NÃO LIQUIDADOS CANCELADOS (NÃO INSCRITOS POR INSUFICIÊNCIA FINANCEIRA)	DISPONIBILIDADE DE CAIXA LÍQUIDA (APOS A INSCRIÇÃO EM RESTOS A PAGAR NÃO PROCESSADOS DO EXERCÍCIO)
		Restos a Pagar Liquidados e Não Pagos		Restos a Pagar Empenhados e Não Liquidados de Exercícios Anteriores	Demais Obrigações					
		De	Do Exercício							
(a)	(b)	(c)	(d)	(e)	(f)	(g)=(a-(b+c+d+e) - f)	(h)		(i)=(g - h)	
29 - Transferências de Recursos do Fundo Nacional de Assistência Social - FNAS	308.964,96	788.404,20	7.015,90	7.639,64	0,00	0,00	(494.094,78)	211.524,56	0,00	(705.619,34)
30 - Transferências do Fundo de Investimento Econômico Social - FIES	156,96	80.382,07	0,00	0,00	0,00	0,00	(80.225,11)	0,00	0,00	(80.225,11)
33 - Programa Educação - PNAE	0,00	0,00	0,00	0,00	0,00	0,00	0,00	206.840,44	0,00	(206.840,44)
36 - Programa Educação - PNATE	0,00	0,00	0,00	0,00	0,00	0,00	0,00	678.439,98	0,00	(678.439,98)
42 - Royalties/Fundo Especial do Petróleo/Compensação Financeira pela Exploração de Recursos Minerais	2.225.407,99	3.857.824,79	0,00	4.117,51	0,00	0,00	(1.636.534,31)	2.058.880,19	0,00	(3.695.414,50)
44 - Cessão Onerosa - volumes excedentes do Pré-Sal	0,00	0,00	83.547,05	0,00	0,00	0,00	(83.547,05)	864.219,55	0,00	(847.766,60)
95 - Ação Judicial FUNDEF - Precatórios	57.782,45	0,00	0,00	0,00	0,00	0,00	57.782,45	0,00	0,00	57.782,45
TOTAL (III) = (I + II)	11.540.461,77	121.262.300,04	257.393,70	2.021.589,77	372.296,41	0,00	-112.373.118,15	25.637.168,47	0,00	-138.010.286,62

HUNALDO SIMÕES COSTA
PREFEITO
5978

NILZETE BARBOSA DOS SANTOS
SEC. DO PLAN. ADM E FINANÇAS

MARCIANO JOSÉ DE OLIVEIRA NETO
CONTADOR
BA 010523/O

PREFEITURA MUNICIPAL DE JAGUARIFE -
RELATÓRIO DE GESTÃO FISCAL
DEMONSTRATIVO CONSOLIDADO SIMPLIFICADO DO RELATÓRIO DE GESTÃO FISCAL
ORÇAMENTOS FISCAL E DA SEGURIDADE SOCIAL
2º QUADRIMESTRE MAIO - AGOSTO / 2020

LRF, art. 48 - Anexo 6

R\$ 1,00

RECEITA CORRENTE LÍQUIDA	VALOR ATÉ O QUADRIMESTRE	
Receita Corrente Líquida	62.943.404,75	
Receita Corrente Líquida Ajustada	62.943.404,75	
DESPESA COM PESSOAL	VALOR	% SOBRE A RCL AJUSTADA
Despesa Total com Pessoal - DTP	32.704.096,60	51,96
Limite Máximo (incisos I, II e III do art.20 da LRF) - 54,00%	33.989.438,56	54,00
Limite Prudencial (0,95 x VI) (parágrafo único do art. 22 da LRF)	32.289.966,64	51,30
Limite de Alerta (inciso II do §1º do art . 59 da LRF) - <%>	30.590.494,71	48,60
DÍVIDA CONSOLIDADA	VALOR	% SOBRE A RCL
Dívida Consolidada Líquida	(2.335.639,80)	(3,71)
Limite Definido por Resolução do Senado Federal	75.532.085,70	120,00
GARANTIAS DE VALORES	VALOR	% SOBRE A RCL
Total das Garantias Concedidas	62.943.404,75	100,00
Limite Definido por Resolução do Senado Federal	56.649.064,28	90,00
OPERAÇÕES DE CRÉDITO	VALOR	% SOBRE A RCL
Operações de Crédito Externas e Internas	0,00	0,00
Limite Definido pelo Senado Federal para Operações de Crédito Externas e Internas	10.070.944,76	16,00
Operações de Crédito por Antecipação da Receita	0,00	0,00
Limite Definido pelo Senado Federal para Operações de Crédito por Antecipação da Receita	4.406.038,33	7,00
RESTOS A PAGAR	INSCRIÇÃO EM RESTOS A PAGAR NÃO PROCESSADOS	DISPONIBILIDADE DE CAIXA LÍQUIDA (APÓS A INSCRIÇÃO EM RESTOS A PAGAR NÃO PROCESSADOS DO EXERCÍCIO)
Valor Total	25.978.321,97	-111.940.943,82

FONTE: SISTEMA DE CONTABILIDADE PÚBLICA, UNIDADE RESPONSÁVEL: PREFEITURA MUNICIPAL DE JAGUARIFE

HUNALDO SIMÕES COSTA
PREFEITO
5978

NILZETE BARBOSA DOS SANTOS
SEC. DO PLAN. ADM E FINANÇAS

MARCIANO JOSÉ DE OLIVEIRA NETO
CONTADOR
BA 010523/O

PREFEITURA MUNICIPAL DE JAGUARIFE -
RELATÓRIO DE GESTÃO FISCAL
DEMONSTRATIVO SIMPLIFICADO DO RELATÓRIO DE GESTÃO FISCAL
ORÇAMENTOS FISCAL E DA SEGURIDADE SOCIAL
2º QUADRIMESTRE MAIO - AGOSTO / 2020

LRF, art. 48 - Anexo 6

R\$ 1,00

RECEITA CORRENTE LIQUIDA	VALOR ATÉ O QUADRIMESTRE	
Receita Corrente Líquida	62.943.404,75	
Receita Corrente Líquida Ajustada	62.943.404,75	
DESPESA COM PESSOAL	VALOR	% SOBRE A RCL AJUSTADA
Despesa Total com Pessoal - DTP	32.704.096,60	51,96
Limite Máximo (incisos I, II e III do art.20 da LRF) - 54,00%	33.989.438,56	54,00
Limite Prudencial (0,95 x VI) (parágrafo único do art. 22 da LRF)	32.289.966,64	51,30
Limite de Alerta (inciso II do §1º do art . 59 da LRF) - <%>	30.590.494,71	48,60
DÍVIDA CONSOLIDADA	VALOR	% SOBRE A RCL
Dívida Consolidada Líquida	(2.335.639,80)	(3,71)
Limite Definido por Resolução do Senado Federal	75.532.085,70	120,00
GARANTIAS DE VALORES	VALOR	% SOBRE A RCL
Total das Garantias Concedidas	62.943.404,75	100,00
Limite Definido por Resolução do Senado Federal	56.649.064,28	90,00
OPERAÇÕES DE CRÉDITO	VALOR	% SOBRE A RCL
Operações de Crédito Externas e Internas	0,00	0,00
Limite Definido pelo Senado Federal para Operações de Crédito Externas e Internas	10.070.944,76	16,00
Operações de Crédito por Antecipação da Receita	0,00	0,00
Limite Definido pelo Senado Federal para Operações de Crédito por Antecipação da Receita	4.406.038,33	7,00
RESTOS A PAGAR	INSCRIÇÃO EM RESTOS A PAGAR NÃO PROCESSADOS	DISPONIBILIDADE DE CAIXA LÍQUIDA (APÓS A INSCRIÇÃO EM RESTOS A PAGAR NÃO PROCESSADOS DO EXERCÍCIO)
Valor Total	25.978.321,97	-111.940.943,82

FONTE: SISTEMA DE CONTABILIDADE PÚBLICA, UNIDADE RESPONSÁVEL: PREFEITURA MUNICIPAL DE JAGUARIFE

HUNALDO SIMÕES COSTA
PREFEITO
5978

NILZETE BARBOSA DOS SANTOS
SEC. DO PLAN. ADM E FINANÇAS

MARCIANO JOSÉ DE OLIVEIRA NETO
CONTADOR
BA 010523/O